

LBRIS

We know
books

Mircea Gelu Buta

Bistrița

Nostalgie și modernizare

Vol. I

PRESA UNIVERSITARĂ CLUJEANĂ
2024

Cuprins

Străzile Bistriței de altădată.....	5
Piața Morii.....	9
1. Clădirile din Piața Morii, Bistrița.....	12
2. Strada Barbu Lăutaru.....	21
3. Strada Vasile Alecsandri.....	23
4. Strada Zorilor.....	41
5. Strada Vasile Conta.....	46
Anexă foto.....	50
Apariția și evoluția mijloacelor de transport.....	53
1. Poștalionul și omnibuzul.....	53
2. Călătorie spre Maramureș.....	55
3. Drumurile care leagă Transilvania de Țara Dornelor (Borgo-Pass)....	58
4. Primele automobile apărute pe străzile Bistriței.....	62
5. Piața auto din orașul Bistrița după Marea Unire.....	65
6. Mijloacele de transport, după Al II-lea Război Mondial.....	69
Anexă foto.....	75
Tarafuri și muzicanți în Transilvania sec. XX.....	123
1. Petreceri românești la începutul sec. XX.....	123
2. Elementul folcloric în interpretările muzicale lăutărești.....	124
3. Muzicantul bistrițean Carol Goghi.....	126
4. Strada Barbu Lăutaru din Bistrița.....	128

5. Muzica de divertisment	129
6. Membrii orchestrei profesionale Bistrița (1975)	132
7. Turneul european al unui taraf bistrițean	133
8. Începuturile pop-rock-ului bistrițean	135
Anexă foto	138

1. Clădirile din Piața Morii, Bistrița

IMOBIL „MOARA SISTEMATICĂ”

după 1948, depozit ILF; din anul 1989, brutărie și magazin Anadarbis; magazin mixt, apoi sală de fitness la parter și locuințe la etaj.

Proprietar: Statul Român, ulterior proprietari privați

Anul construcției: 1839-1859

Fundație: piatră

Pereții: cărămidă

Planșeu: lemn

Acoperiș: țiglă

Încălzire: cu sobe

Instalație electrică: are

Instalație sanitară: are

Starea de fapt: satisfăcătoare

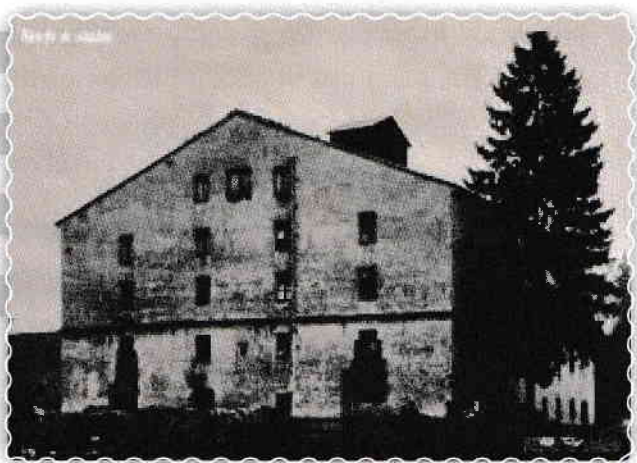

● Moara Sistematică



● Fosta Moară Sistematică

de pe Str. Calea Armatei Roșii, Bistrița — vedere dinspre Piața Morii

Proprietar: Statul Maghiar,
din anul 1918 Statul Român

Anul construcției: 1870

Împrejurimi:
3000 de metri
liniari



● Latura nordică a Pieței Morii (partea din spate a vechii Prefecturii), Bistrița, 1970

IMOBILE PIAȚA MORII (NORD-EST)

spre Cimitirul Evanghelic, Bistrița

Proprietar: Statul Român

Fundație: piatră

Pereții: cărămidă

Planșeu: lemn

Acoperiș: țiglă

Încălzire: cu sobe

Instalație electrică: are

Instalație sanitară: are

Starea de fapt:

satisfăcătoare



IMOBIL strada C. A. ROȘII nr. 50, Bistrița

(Grup de case aflate la intersecția Calea Armatei Roșii cu Piața Morii)

Proprietar: Ștefan Zinz (Restaurant), ulterior
Statul Român în administrarea I.J.G.C.L Bistrița

Anul construcției: 1891

Fundație: piatră

Pereții: cărămidă

Planșeu: lemn

Acoperiș: țiglă

Încălzire: cu sobe

Instalație electrică: are

Instalație sanitară: nu are

Starea de fapt: satisfăcătoare

Suprafața construcției desășurată,

locuință+anexe: 282.00 mp

Suprafața utilă, locuință+anexe:

198.60 mp



IMOBIL strada C. A. ROȘII, nr. 52, Bistrița**(Grup de case aflate la intersecția Calea Armatei Roșii cu Piața Morii)****Proprietari: Schuller și Miess, ulterior Statul
Român în administrarea I.J.G.C.L Bistrița****Anul construcției: 1895****Fundație: piatră****Pereții: cărămidă****Planșeu: lemn****Acoperiș: țiglă****Încălzire: cu sobe****Instalație electrică: are****Instalație sanitară: are****Starea de fapt: satisfăcătoare****Suprafața construcției desfășurată,
locuință+anexe: 301.80 mp****Suprafața utilă, locuință+anexe: 236.65 mp**

IMOBIL strada C. A. ROȘII, nr. 54 A, Bistrița

(Intersecția Calea Armatei Roșii cu Piața Morii)

Proprietar: Gabor (M.)-magazin de condimente,
ulterior Statul Român în administrarea C.P.L. Bistrița

Anul construcției: 1890

Fundație: piatră

Pereții: cărămidă

Planșeu: lemn

Acoperiș: țiglă

Încălzire: cu sobe

Instalație electrică: are

Instalație sanitară: are

Starea de fapt: satisfăcătoare

Suprafața construcției desfășurată,
locuință+anexe: 590.10 mp

Suprafața utilă, locuință+anexe: 423.20 mp



● Intersecția Calea Armatei Roșii cu Piața Morii.

IMOBIL strada C. A. Roșii, nr. 54 b, Bistrița

(latura clădirii dinspre Piața Morii)

Proprietar: Statul Român în
administrarea I.J.G.C.L Bistrița

Anul construcției: 1890

Fundație: piatră+beton

Pereții: cărămidă

Planșeu: lemn

Acoperiș: țiglă

Încălzire: cu sobe

Instalație electrică: are

Instalație sanitară: are



Starea de fapt: satisfăcătoare

Suprafața construcției desfășurată,
locuință+anexe: 141.80 mp

Suprafața utilă,
locuință+anexe: 111.90 mp

IMOBIL strada Piața Morii, nr. 10, ap. 1

(Restaurant Buraga), Bistrița

Proprietar: Dragoș Ștefania Lili

Anul construcției: 1942

Fundație: beton

Pereții: cărămidă

Planșeu: lemn

Acoperiș: țiglă

Încălzire: cu sobe

Instalație electrică: are



Instalație sanitară: are

Starea de fapt: satisfăcătoare

Suprafața construcției desfășurată,
locuință+anexe: 113.90 mp

Suprafața utilă, locuință+anexe: 86.00 mp

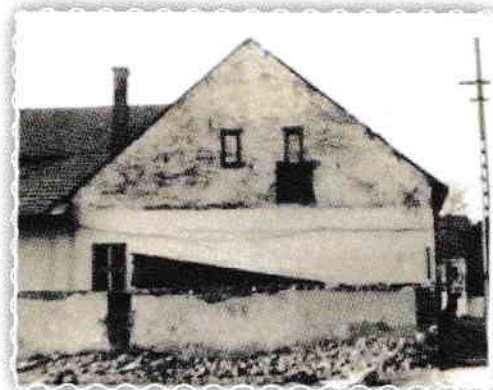

● Fam. Maria și Petru Buraga

IMOBIL strada Piața Morii, nr. 10, ap. 2, Bistrița

Proprietar: Buraga Maria

Anul construcției: 1942

Fundație: beton

Pereții: cărămidă

Planșeu: lemn

Acoperiș: țiglă

Încălzire: cu sobe

Instalație electrică: are

Instalație sanitară: are



● Restaurantul „Tihuța” (fost „Buraga”)

Starea de fapt: satisfăcătoare

Suprafața construcției desfășurată,
locuință+anexe: 146.00 mp

Suprafața utilă, locuință+anexe: 117.90
mp



IMOBIL strada Piața Morii, nr. 10, ap. 3, Bistrița

Proprietar: Moldovan Ștefania Florica

Anul construcției: 1942

Fundație: beton

Pereții: cărămidă

Planșeu: lemn

Acoperiș: țiglă

Încălzire: cu sobe

Instalație electrică: are

Instalație sanitară: are

Starea de fapt: bună

Suprafața construcției desfășurată,
locuință+anexe: 185.50 mp

Suprafața utilă, locuință+anexe:
151.70 mp

Împrejmui: 37.00 ml

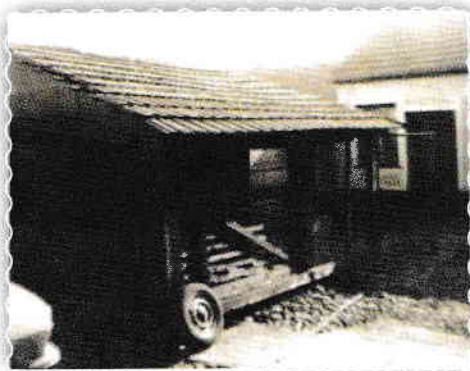

IMOBIL strada Piața Morii, nr. 10, ap. 4, Bistrița

Proprietar: Moldovan Mihaela Maria

Anul construcției: 1942

Fundație: beton

Pereții: cărămidă

Planșeu: lemn

Acoperiș: țiglă

Încălzire: cu sobe

Instalație electrică: are

Instalație sanitară: are

Starea de fapt: bună

Suprafața construcției desfășurată,
locuință+anexe: 64.30 mp

Suprafața utilă, locuință+anexe: 49.70 mp

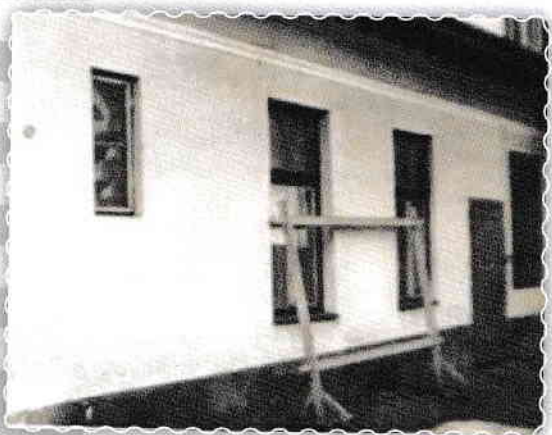

IMOBIL strada P-ța Morii, nr. 9, Bistrița

Proprietar: Statul Român în administrarea I.J.G.C.L
Bistrița

Anul construcției: 1893

Fundație: piatră

Pereții: cărămidă

Planșeu: lemn

Acoperiș: țiglă

Încălzire: cu sobe

Instalație electrică: are

Instalație sanitară: nu are

Starea de fapt: satisfăcătoare

Suprafața construcției desfășurată,
locuință+anexe: 97.00 mp

Suprafața utilă, locuință+anexe: 71.60 mp

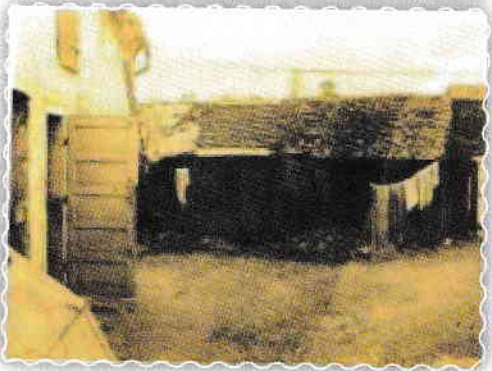

2. *Strada Barbu Lăutaru*

După ce traversai Piața Morii și treceai peste micul podeț de lemn de peste Canal, ajungeai pe străduța Barbu Lăutaru, care se strecura pe partea estică a Morii Sistematie, făcând legătura între Piața Morii și partea de sus a Parcului Municipal, mai precis cu locul unde a fost construită ulterior Sala Polivalentă. Casele în care locuiau muzicanții orașului erau dărăpănate, gârbovite de vreme, dar cu zugrăveli colorate, care le dădeau un farmec aparte. În timpul inundațiilor din anul 1970, zona a fost acoperită de apele râului Bistrița. Întrucât casele au devenit nelocuibile, au fost demolate, în locul lor construindu-se Sala Polivalentă. Denumirea de Barbu Lăutaru s-a păstrat la artera de circulație care face legătura dintre Piața Morii și str. Constantin Roman Vivu, trecând prin latura nordică a Sălii Polivalente.



● Podețul peste Canal, care lega Piața Morii de Str. Barbu Lăutaru